

Synspunkter på samisk
kulturell kontinuitet med
fokus på reindriften –
synspunkter fra kommunalt
hold

Troms fylkeskommunes
samekonferanse 2019

25.-26. november 2019

Guovdageaidnu
Kommuneplanen
Muligheter
Utfordringer

Begrensinger

Oppvekst- og utdanningspolitikk

Kultur- og fritidstilbud

Plan- og bygningslovens § 11-1: *Kommunen skal ha en samlet kommuneplan som omfatter samfunnsdel med handlingsdel og arealdel.*

Kommuneplanen skal ivareta både kommunale, regionale og nasjonale mål, interesser og oppgaver, og bør omfatte alle viktige mål og oppgaver i kommunen. (..).

Kommuneplanen for Kautokeino kommune 2017 – 2030

Kommunedelplan – samfunn

Kommunedelplan – areal

Kommunedelplan – márkan

(Kommunedelplan Máze -Suolovuopmi)

Vedtatt av Kautokeino kommunestyre

23. mars 2017



Suohkanplána Kommuneplanen

Guovdageainnu suohkan
Kautokeino kommune

PBL. § 11-2 samfunnsdel: «Kommuneplanens samfunnsdel skal ta stilling til langsiktige utfordringer, mål og strategier for kommunesamfunnet som helhet og kommunen som organisasjon.

PBL. § 11-3: «Kommuneplanens samfunnsdel skal legges til grunn (..) for statens og regionale myndigheters virksomhet i kommunen.». Tiltak i strid med planen?

Kautokeino har seks satsingsområder: 1. Areal og miljø 2. Barnehage, skole og utdanning 3. Helse og velferd 4. Kultur og fritid 5. Næringsutvikling og verdiskaping 6. Kommuneorganisasjonen

- Mål 1.2: «Forvaltning av arealer, natur og miljø bidrar til å fremme samisk kultur, næringsutøvelse og samfunnsliv - og er i tråd med nasjonale miljømål»
- a) Reindrift: Kommunen skal bidra til å sikre naturgrunlaget for reindriftnæringen i Kautokeino

**Kommuneplanens
samfunnsdel**

**Guovdageainnu suohkan
Kautokeino kommune**

Igangsatt 2010 – vedtatt 2017

Tett koblet til økonomiplan
og budsjett jf. PBL § 11-3

Virkeperiode til 2030

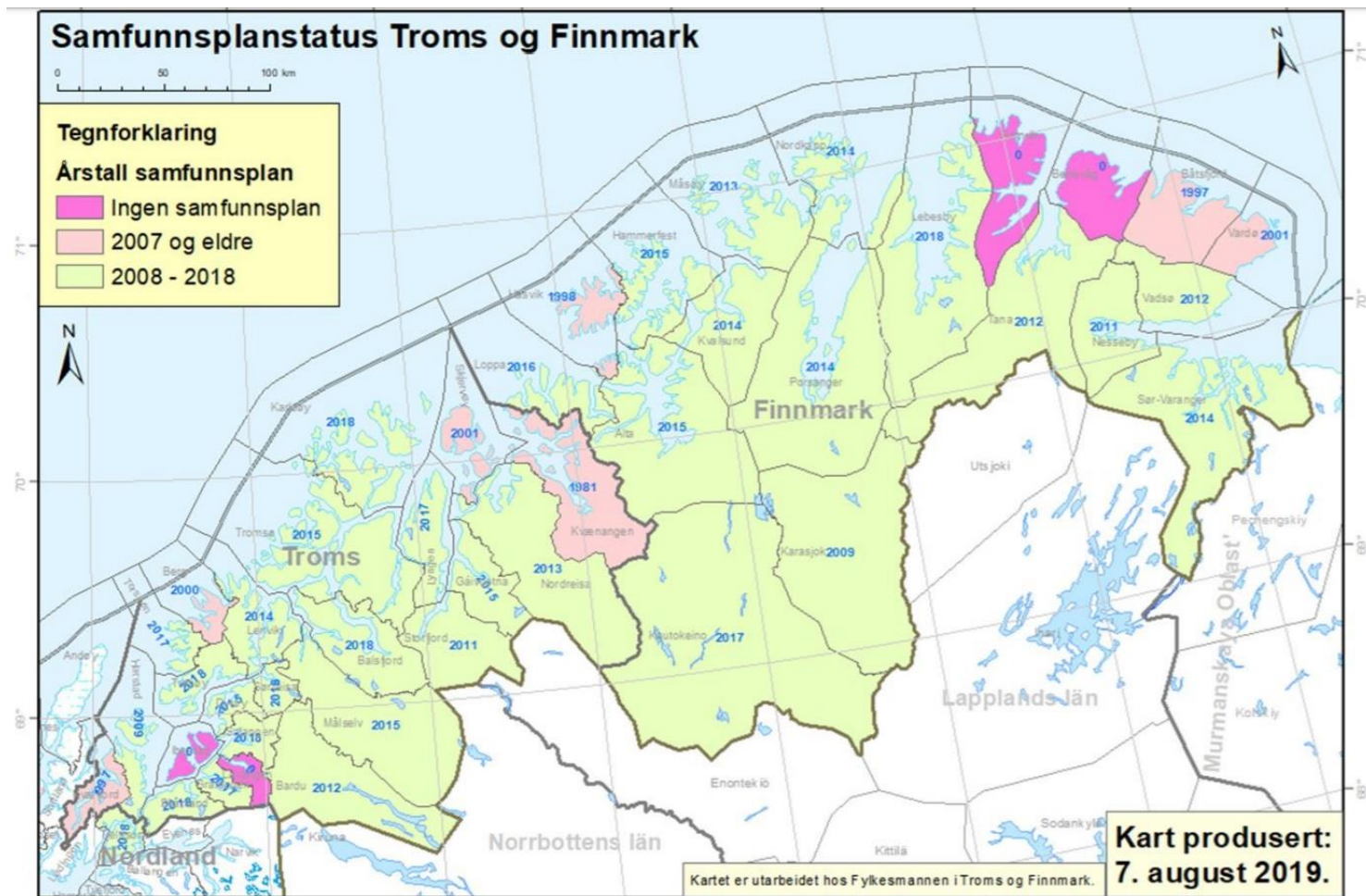

Samfunnsdel – Næringsliv og verdiskapning

- Mål 5.1: Kautokeino er landets største reindriftskommune
- a) Strategisk næringsarbeid: Kommunen skal gjennom strategisk næringsutviklingsarbeid bidra til å sikre at reindriftsnæringen har nødvendige rammebetingelser.
- b) Videreforedling: Kommunen skal jobbe for at reinkjøtt kan videreforedles lokalt.
- c) Sesongarbeid: Kommunen skal jobbe for at det etableres arbeidsplasser som lar seg kombinere med reindriftens behov for sesongarbeidskraft.
- d) Lokal kompetanseutvikling: Kommunen vil være en pådriver for samarbeid mellom utdanningsinstitusjonene og lokalt næringsliv for å få etablert relevante studietilbud og lærlingeplasser lokalt

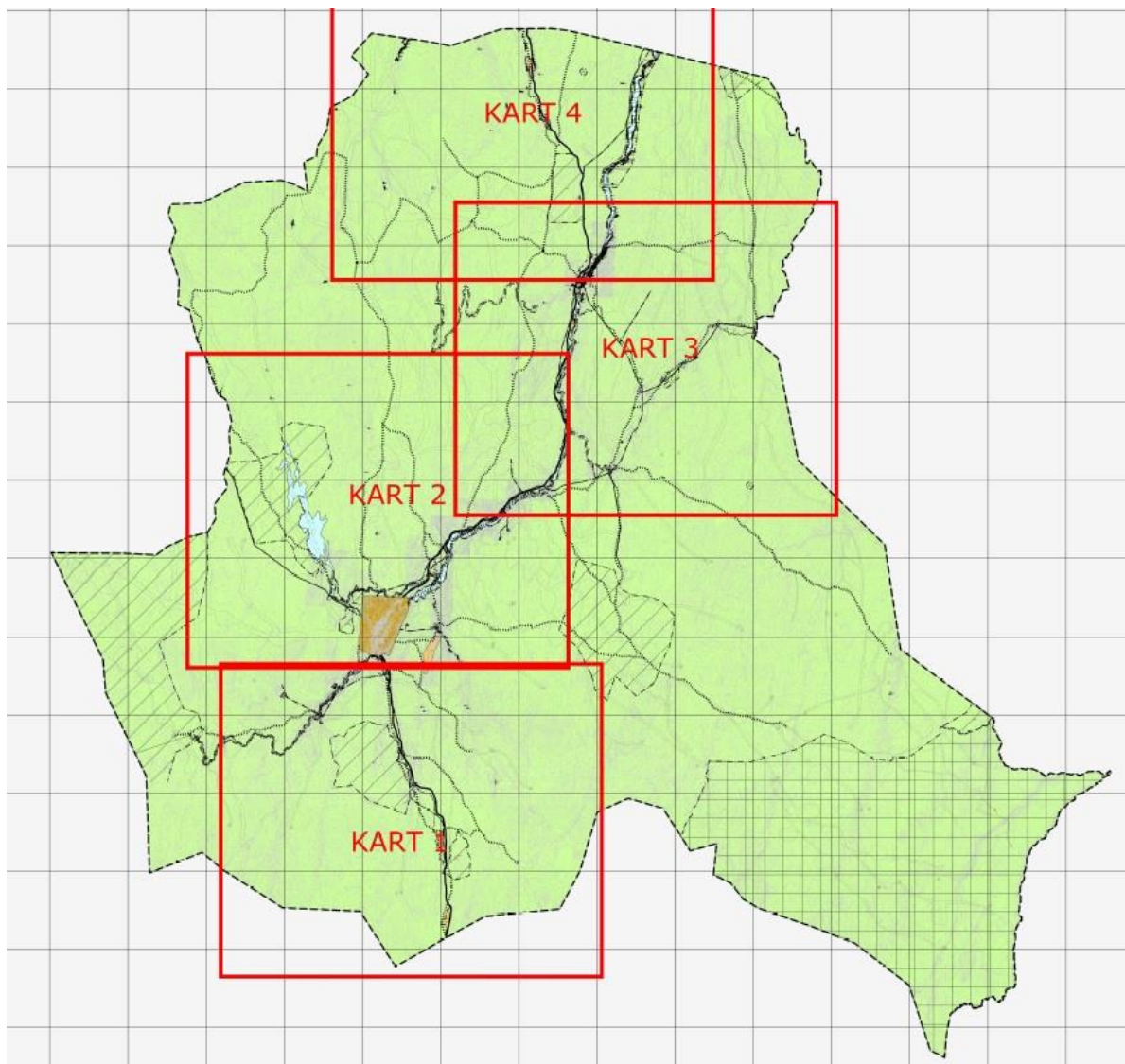

Kommuneplanens
arealdel

Kommuneplanens arealdel

- **PBL. § 11-5. Kommuneplanens arealdel:**

«Kommunen skal ha en arealplan for hele kommunen (kommuneplanens arealdel) som viser sammenhengen mellom framtidig samfunnsutvikling og arealbruk.(..)».

- **PBL. § 11-6. Rettsvirkning av kommuneplanens arealdel**

«Kommuneplanens arealdel fastsetter framtidig arealbruk for området og er ved kommunestyrets vedtak bindende for nye tiltak eller utvidelse av eksisterende tiltak som nevnt i § 1-6.(..)».

 (2) *«Tiltak etter § 1-6 må ikke være i strid med planens arealformål og generelle bestemmelser, samt bestemmelser knyttet til arealformål og hensynssoner.»*

- **PBL. § 1-6. Tiltak  Lokaldemokrati  Rettsvirkning**

Oppføring, riving, endring, endret bruk og andre tiltak knyttet til bygninger, konstruksjoner og anlegg, samt terrenginngrep og opprettelse og endring av eiendom. Som tiltak regnes også annen virksomhet og endring av arealbruk som vil være i strid med arealformål, planbestemmelser og hensynssoner.

Arealdel definisjoner

Samfunnsdel mål 1.2 a)

Kommunen skal bidra til å sikre naturgrunnlaget for reindriftnæringen i Kautokeino

Kommuneplanens arealdel

§11-7. Nr. 1 - Bebyggelse og anlegg

Boligbebyggelse (1110)

Fritidsbebyggelse (1120)

Sentrumsformål (1130)

Fritids- og turistformål (1170)

Råstoffutvinning (1200)

Næringsvirksomhet (1300)

Idrettsanlegg (1400)

§11-7. Nr. 2 - Samferdselsanlegg og teknisk infrastruktur

Samferdselsanlegg og teknisk infrastruktur (arealer) (2001)

Veg (2010)

Parkering (2080)

Hovedveg (1122)

Motorferdsel i utmark (1163)

§11-7. Nr. 5 - Landbruks-, natur- og friluftformål samt reindrift

LNRF areal for nødvendige tiltak for landbruk og reindrift og gårdstilknyttet næringsvirksomhet basert på gårdens ressursgrunnlag (5100)

LNFR areal for spredt bolig- fritids- eller næringsbebyggelse, mv (5200)

Spredt boligbebyggelse (5210)

Spredt fritidsbebyggelse (5220)

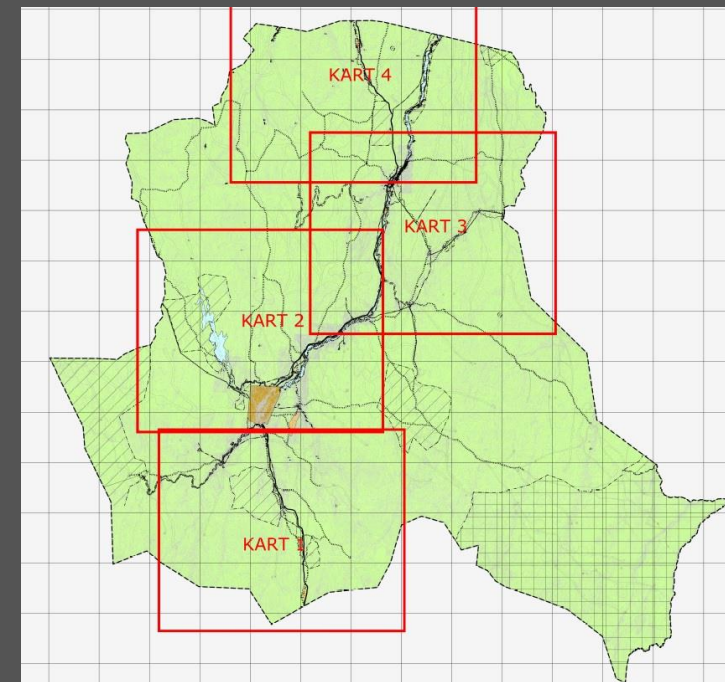
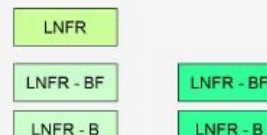

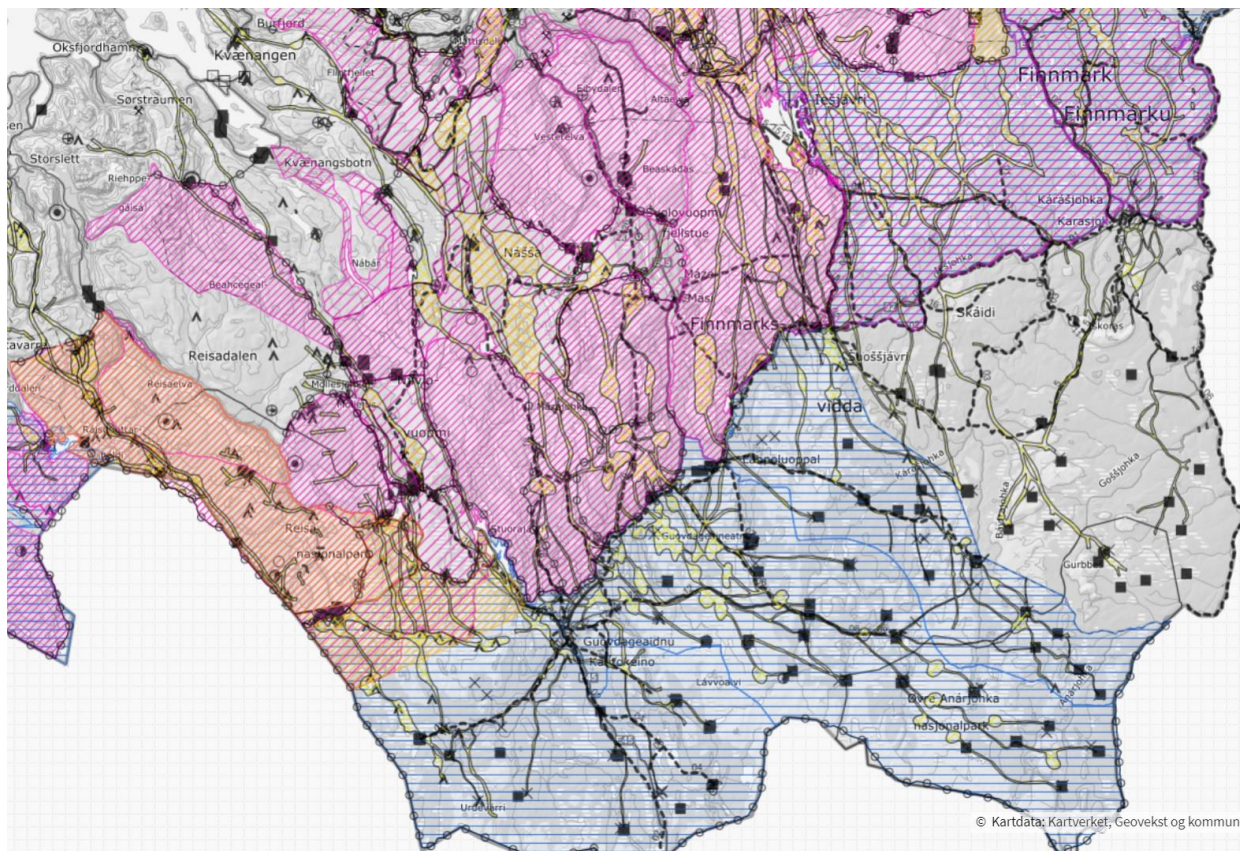

- ✕ Skille/opplastingsgjerde
- Kombinerert gjerde (merk/slakt)
- △ Feltslakteanlegg
- Mobilt arbeidsgjerde
- Bolig for reindriftsutøver
- Gjeterhytte
- ▲ Mye brukt teltplass
- ◎ Gamme
- ★ Naust/lager

LNF-R: Bruksområder

Kommuneplanens márkan-del

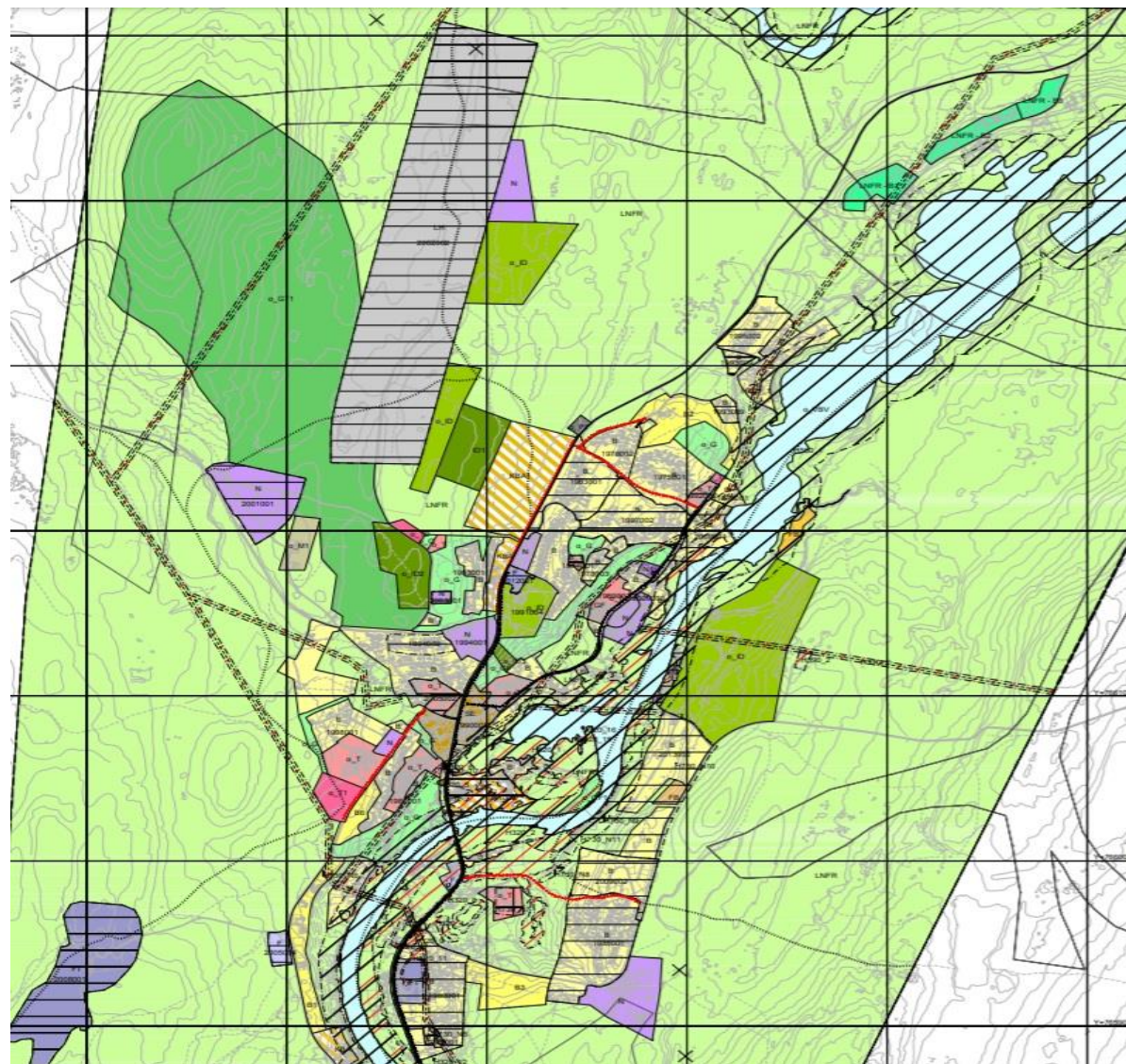

- **5.5.1 Reindrift**

Reindrift er den største næringen i kommunen, og er sammen med annen utmarksnæring en bærebjelke for samisk kultur. Mesteparten av arealet i Kautokeino er i bruk som beiteland.. (..). Areal til reindrift skal også sikres gjennom kommuneplanens arealdel.

Det avsettes derfor (..) bolig- og næringsområder med store tomter (2-4 daa) og tilgjengelighet til utmark, og som ligger godt til rette for reindriffts- og utmarksnæring

Márkan-del Definisjoner

Kommuneplanens arealdel

§11-7. Nr. 1 - Bebyggelse og anlegg

- Boligbebyggelse (1110)
- Fritidsbebyggelse (1120)
- Sentrumsformål (1130)
- Forretninger (1150)
- Offentlig eller privat tjenesteyting (1160)
- Fritids- og turistformål (1170)
- Næringsvirksomhet (1300)
- Idrettsanlegg (1400)
- Kombinert bebyggelse og anleggformål (1800)

§11-7. Nr. 2 - Samferdselsanlegg og teknisk infrastruktur

- Veg (2010)
- Lufthavn (2030)
- Parkering (2080)
- Hovedveg (1122)
- Gang/sykkelveg (1130)
- Motorferdsel i utmark (1163)

§11-7. Nr. 3 - Grønnstruktur

- Grønnstruktur (3001)
- Turdrag (3030)
- Friområde (3040)

§11-7. Nr. 4 - Forsvaret

- Forsvaret (4001)

§11-7. Nr. 5 - Landbruks-, natur- og frileddsformål samt reindrift

- LNRF areal for nødvendige tiltak for landbruk og reindrift og gårdstilknyttet næringsvirksomhet basert på gårdens ressursgrunnlag (5100)
- Spredt boligbebyggelse (5210)

B	B
FB	FB
SE	
F	F
T	T
FT	
N1	N1
ID	ID
KBA	KBA
V	
LH	
	P
-----	-----
-----	-----
G	
GF	GT
M	
LNFR	
	LNFR - B

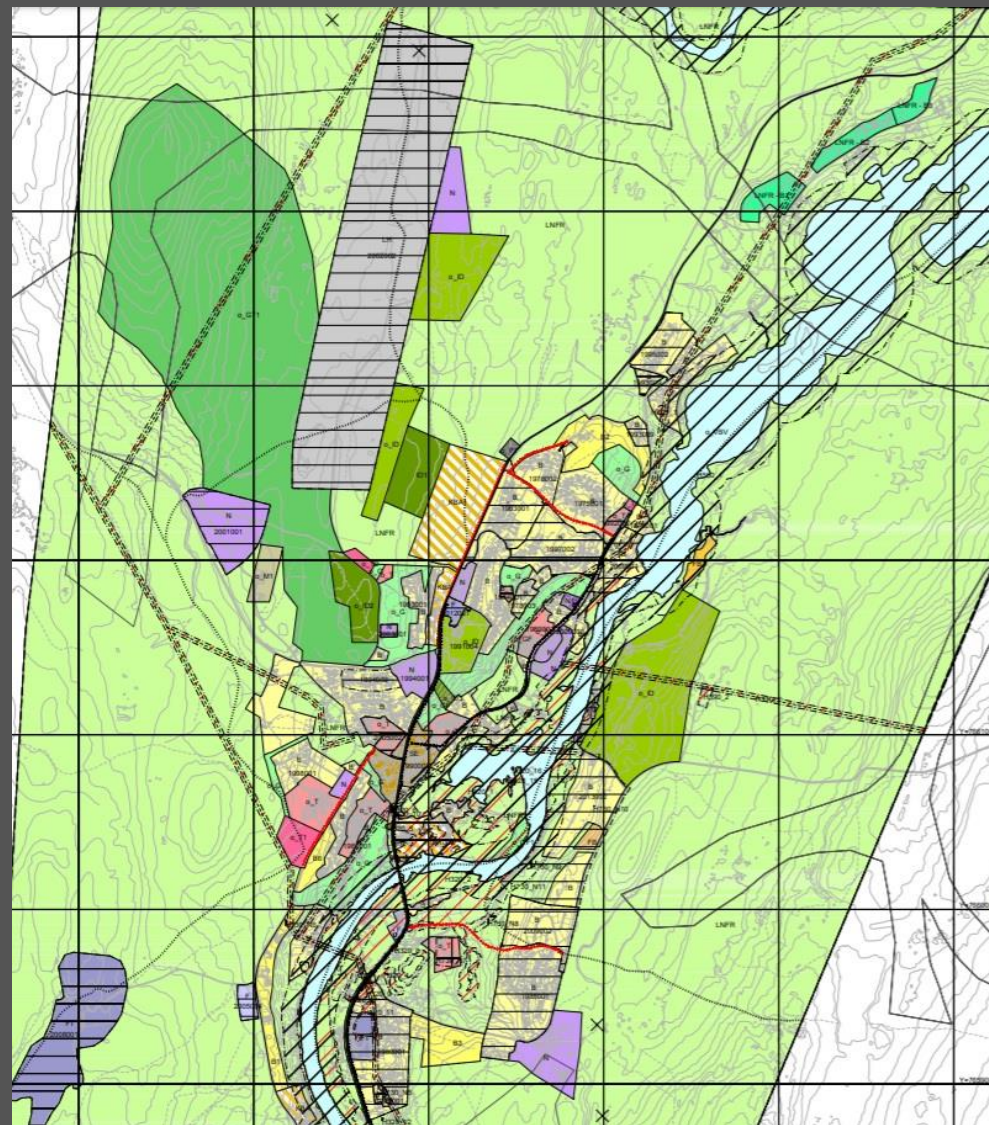

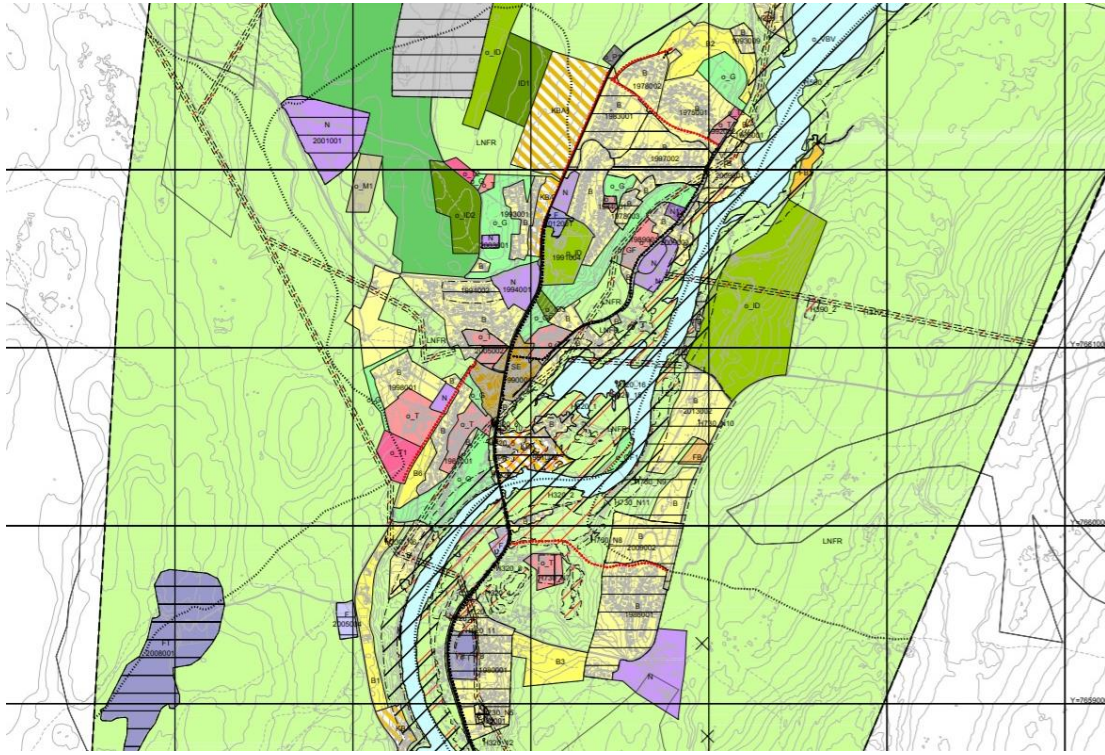

Utfordringer lokalt

Utfordringer regionalt

Regionalplan for reindrift?

Samfunnsdel – Arealdel?

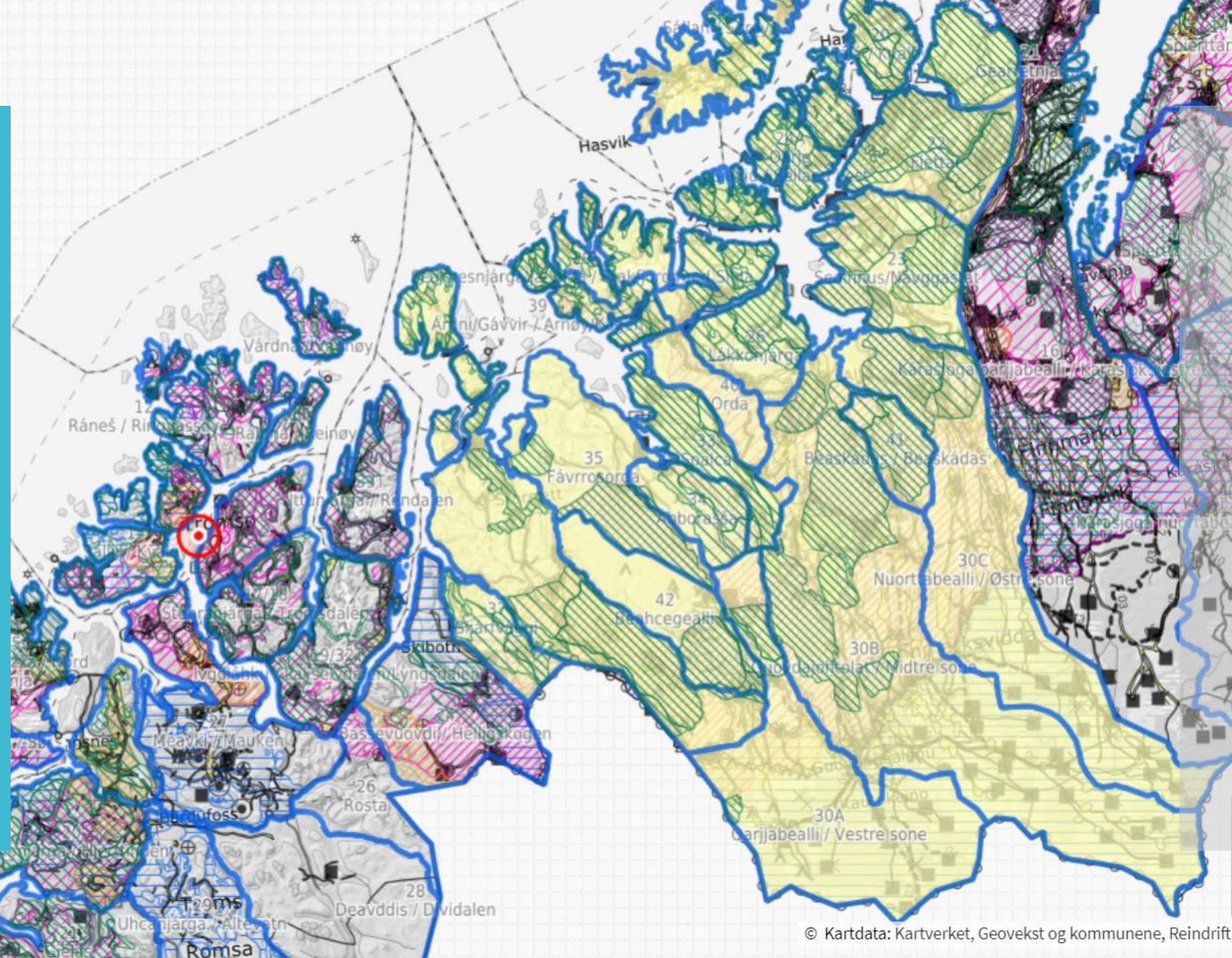

Utfordringer
globalt?

